Jesus Senhor do perdão

A. Cartageno

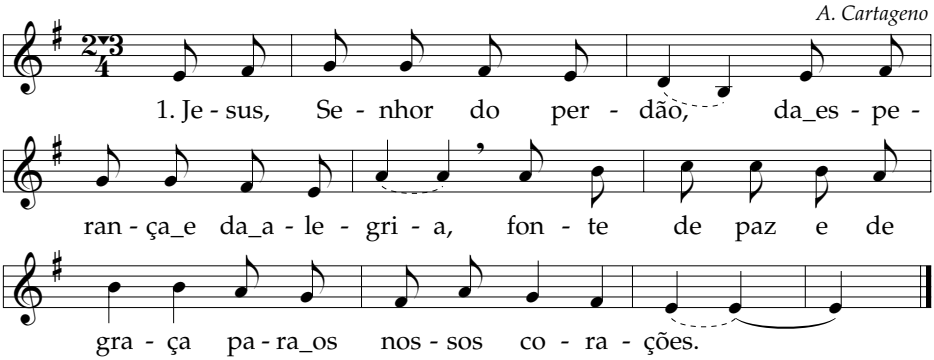

2. Conforto dos pecadores,
Alento de quem Vos reza,
Força de quem Vos procura,
Porque em Vós quer encontrar-se.

3. Em vosso amor mata a fome,
Em vosso amor mata a sede
Quem, peregrino da terra,
Precisa do vosso abrigo.

4. Nossas lágrimas são preces,
Nossas lágrimas são gritos,
Dizei, Senhor, à nossa alma:
Sou a tua salvação.

5. Quando a noite nos envolve,
Ficai connosco, Senhor,
Enchei de luz o silêncio
Das nossas horas de sombra.

6. Jesus, bondade inefável,
Nunca nos falte na vida,
Senhor, a vossa clemência
E caridade infinita.

7. Jesus, nascido da Virgem,
Nós Vos louvamos, cantando
E sempre Vos louvaremos
Na glória do vosso Reino.

© **www.canticos.org** | Cancioneiro online de música litúrgica