Obrigado Jesus

A. Cartageno

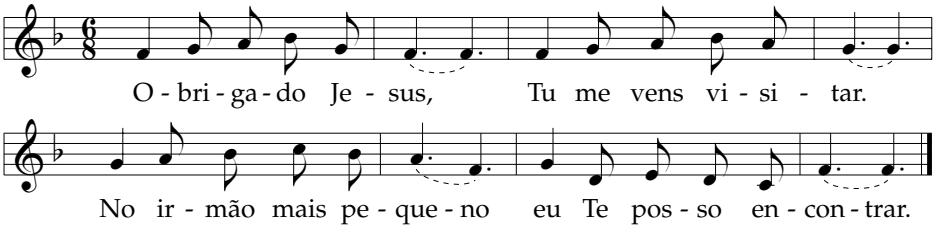

2. Se alguém tem fome ou frio, se alguém está na prisão,
   Estou com eles, Jesus, dou-lhes meu coração.

3. Vou então procurar-Te, nos outros, ó Senhor.
   Assim possuirei um tesouro maior.

© **www.canticos.org** | Cancioneiro online de música litúrgica